Территориальному управлению Федерального агентства по управлению государственным имуществом в Свердловской области

УВЕДОМЛЕНИЕ № 02-391/24 - залог
о готовности к реализации арестованного имущества

15.02.2024 **г. Екатеринбург**

Главное управление Федеральной службы судебных приставов по Свердловской области поручает Территориальному управлению Росимущества в Свердловской области реализацию следующего имущества:

№ п/п	Описание имущества (наименование, существенные характеристики)	Количество, единица измерения	Стоимость имущества (руб.)
1	Жилое помещение, расположенное по адресу: город Екатеринбург, ул. Бебеля, д. 154, кв.44, кадастровый номер 66:41:0204051:6624, общей площадью 57,5 кв.м	1 ед.	2 450 000,00
	ИТОГО:	**1 ед.**	**2 450 000,00**

Вышеуказанное имущество передано на реализацию судебным приставом-исполнителем Железнодорожного РОСП города Екатеринбурга ГУФССП России по Свердловской области М.П. Семеновых согласно акту о наложении ареста (описи имущества) от 25.05.2023 по исполнительному производству от 17.05.2023 № 87593/23/66002-ИП об обращении взыскания на заложенное имущество должника Раджабова Ф.Д. в пользу АО «ЮниКредитБанк».

- копия исполнительного документа
- копия постановления о возбуждении ИП
- копия постановление о передаче на торги
- копия постановления об оценке имущества
- копия акта (описи) ареста имущества
- копия выписки из ГКН
- копия справки о зарегистрированных

Начальник отдела организации реализации имущества должников Н.А. Гордина

Е.А. Вайсилова

Заявка на торги арестованного имущества

15.02.2024 г.

Судебный пристав-исполнитель Железнодорожное РОСП г. Екатеринбурга ГУФССП России по Свердловской области, адрес подразделения: ул. Мамина–Сибиряка, Д 85, г. Екатеринбург, 620219, Семеновых Михаил Павлович рассмотрев материалы исполнительного производства от 17.05.2023 № 87593/23/66002-ИП, возбужденного на основании исполнительного документа Исполнительный лист № ФС 042066312 от 09.03.2023, выданного органом: Верх-Исетский районный суд г. Екатеринбурга по делу № 2-8744/2022, вступившему в законную силу 11.02.2023, предмет исполнения: Обратить взыскание на заложенное имущество - квартиру, расположенную по адресу: Свердловская область, г. Екатеринбург, ул. Бебеля, д. 154, кв. 44, состоящую из трех комнат, с кадастровым номером 66:41:0204051:6624, установив начальную продажную стоимость в размере 3 200 000 рублей, направив вырученные от реализации имущества денежные средства на погашение задолженности по кредитному договору. в размере: 2 363 509,76 руб., в отношении должника: Раджабова Фарходжона Давлатовича, _____ в пользу взыскателя: АО "ЮниКредит Банк", адрес взыскателя: наб. Пречистенская, д. 9, г. Москва , Россия, 119034,

в соответствии с договором поручения от г. № , заключенным между ГУФССП России по Свердловской области и , просит организовать и провести торги имуществом должника в рамках исполнительного производства № 87593/23/66002-ИП, возбужденного 17.05.2023 г.

Постановление о наложении ареста на недвижимое имущество должника вынесено судебным приставом-исполнителем 25.05.2023 г.

Акт о наложении ареста (описи имущества) составлен 25.05.2023 г.

Описи и аресту подвергнуто и передается на реализацию следующее имущество:

Наименование имущества и его характеристика	Количество	Минимальная начальная цена за ед. изм. (руб.)	Стоимость (руб.)
квартира, расположенная по адресу: Свердловская область, г. Екатеринбург, ул. Бебеля, д. 154, кв. 44, состоящую из трех комнат, с кадастровым номером 66:41:0204051:6624	1	3 200 000,00	3 200 000,00

Итого на сумму 3 200 000,00 руб. без учета НДС.

Оценка имущества .

Прошу организовать реализацию имущества путем проведения торгов, количество лотов: .

На 15.02.2024 г. остаток долга составляет: 2 363 509,76 руб.

Приложение:

1. Копия исполнительного документа.
2. Копия акта описи и ареста имущества от 25.05.2023 г.
3. Документы, характеризующие имущество (правоустанавливающие, содержащие технические характеристики).
4. Документ, определяющий стоимость имущества (в случаях, когда оценка проводилась специалистом).

Судебный пристав-исполнитель _____ (подпись) _____ М.П. Семеновых

Начальник структурного подразделения
Управления ФССП России (субъекта РФ) _____ (подпись) _____

К и/п № 87593/23/66002-ИП

Главное управление Федеральной службы судебных приставов по Свердловской области
Железнодорожное РОСП г.Екатеринбурга
ул. Мамина-Сибиряка, Д 85, г. Екатеринбург, 620219
от 12.02.2024 № 66002/24/965568 Тел. +7(343)362-28-08

3 0 3 0 2 6 1 3 9 / 6 6 0 2 - 1

Для участия в исполнительном производстве воспользуйтесь сервисом https://www.gosuslugi.ru

Номер телефона группы телефонного обслуживания указан на официальном сайте ФССП России https://fssp.gov.ru

Получатель: ГУФССП России по Свердловской области
Адрес: ул. Пролетарская, д. 7, г. Екатеринбург, Свердловская обл., Россия, 620075

Постановление о передаче на реализацию на торгах

12.02.2024

Екатеринбург

Судебный пристав-исполнитель Железнодорожное РОСП г. Екатеринбурга (Код по ВКСП: 66002), адрес подразделения: 620219,г.Екатеринбург,ул.Мамина-Сибиряка,85, Семеновых Михаил Павлович, рассмотрев материалы исполнительного производства № 87593/23/66002-ИП от 17.05.2023, возбужденного Султанова Валерия Владимировна на основании исполнительного документа исполнительный лист (1) № ФС 042066312 от 09.03.2023, выданный органом: Верх-Исетский районный суд г. Екатеринбурга (Код по ОКОГУ 1400026; Адрес: 620019, г. Екатеринбург, ул. Малышева, д. 2 Б; 620028, г. Екатеринбург, ул. Кирова, д. 2) по делу № 2-8744/2022, вступившему в законную силу 11.02.2023, предмет исполнения: Обратить взыскание на заложенное имущество - квартиру, расположенную по адресу: Свердловская область, г. Екатеринбург, ул. Бебеля, д. 154, кв. 44, состоящую из трех комнат, с кадастровым номером 66:41:0204051:6624, установив начальную продажную стоимость в размере 3 200 000 рублей, направив вырученные от реализации имущества денежные средства на погашение задолженности по кредитному договору. в размере: 2 363 509.76 р. в валюте по ОКВ: 643 в отношении должника (тип должника: физическое лицо): Раджабов Фарходжон Давлатович,

в пользу взыскателя: АО "ЮниКредит Банк", адрес взыскателя: 119034, Россия, г. Москва, , , , наб. Пречистенская, д. 9, , ,

УСТАНОВИЛ:

По состоянию на 12.02.2024 задолженность по исполнительному производству составляет (код валюты суммы взыскания по ОКВ: 643)

Сумма долга: 2 363 509.76 р.

Остаток основного долга: 2 363 509.76 р.

Остаток неосновного долга: 0 р.

Во исполнение требований указанного исполнительного документа 25.05.2023 г. арестовано имущество, которое подлежит дальнейшей реализации путем проведения торгов.

В ходе исполнения исполнительного документа 25.05.2023 наложен арест:

квартира, расположенная по адресу: Свердловская область, г. Екатеринбург, ул. Бебеля, д. 154, кв. 44, состоящую из трех комнат, с кадастровым номером 66:41:0204051:6624 в количестве 1.000 (шт, код по ОКЕИ 796), в залоге, цена за единицу согласно акту о наложении ареста (описи имущества) 3 200 000 р., стоимость согласно акту о наложении ареста (описи имущества) 3 200 000 р., цена по оценке за единицу 3 200 000 р., стоимость по оценке 3 200 000 р..

Руководствуясь: ст. 6, ст. 14, ст. 68, ст. 69, ст. 87, ст. 89, ст. 91, ст. 92 ФЗ от 02.10.2007 № 229-ФЗ «Об исполнительном производстве»

ПОСТАНОВИЛ:

1. Передать в Территориальное управление Росимущества в Свердловской области (далее — Росимущество) на реализацию на открытых торгах, проводимых в форме аукциона, следующее имущество:

: квартира, расположенная по адресу: Свердловская область, г. Екатеринбург, ул. Бебеля, д. 154, кв. 44, состоящую из трех комнат, с кадастровым номером 66:41:0204051:6624 в количестве 1(шт, Код по ОКЕИ 796), в залоге, цена за единицу согласно акту описи и ареста 3 200 000 р., цена по оценке за единицу 3 200 000 р., стоимость по оценке 3 200 000 р.

Итого на сумму 3 200 000,00 р. без учета НДС в количестве 1 лотов.

Оценка имущества произведена Верх-Исетским районным судом г. Екатеринбурга.

Постановление судебного пристава-исполнителя об оценке имущества (или имущественного права) от 02.02.2024 № 66002/24/943910 направлено сторонам исполнительного производства

2. Обязать Росимущество:

2.1. Принять на реализацию путем проведения открытых торгов в форме аукциона арестованное имущество документы, характеризующие арестованное имущество) по акту приема-передачи в сроки, установленные частью 7 статьи 87 Федерального закона от 02.10.2007 № 229-ФЗ «Об исполнительном производстве».

2.2. В десятидневный срок с момента получения имущества должника по акту о приеме-передаче разместить информацию о реализуемом имуществе в информационно-телекоммуникационных сетях общего пользования.

В течение семи рабочих дней после опубликования извещения письменно сообщить судебному приставу-исполнителю информацию о соответствующем сайте информационно-телекоммуникационных сетей общего пользования.

Обеспечить прием заявок на участие в торгах в форме аукциона по месту нахождения арестованного имущества.

2.3. Обеспечить по требованию судебного пристава-исполнителя представление (ознакомление) любых документов или информации, связанных с проведением торгов на любой стадии их подготовки и проведения по месту нахождения судебного пристава-исполнителя.

2.4. В случае объявления торгов несостоявшимися уведомить об этом судебного пристава-исполнителя и представить ему протокол о признании торгов несостоявшимися не позднее одного дня с даты наступления указанного события.

2.5. В случае объявления торгов несостоявшимися организовать вторичные торги не ранее десяти дней, но не позднее одного месяца со дня объявления торгов несостоявшимися.

2.6. Соблюдать сроки реализации, возврата нереализованного имущества, перечисления денежных средств, вырученных от реализации, представления отчетных документов о результатах реализации, а также иные условия, предусмотренные Федеральным законом от 02.10.2007 № 229-ФЗ «Об исполнительном производстве» и Соглашением ФССП России № 0001/13, Росимущества № 01-12/65 от 30.04.2015.

3. Предупредить руководителя Росимущества, что нарушение лицом, не являющимся должником, законодательства об исполнительном производстве, выразившееся в невыполнении законных требований судебного пристава-исполнителя, влечет административную ответственность в соответствии с частью 3 статьи 17.14 Кодекса Российской Федерации об административных правонарушениях.

4. Постановление направить в специализированную организацию для исполнения: Территориальное управление Росимущества в Свердловской области, ул. Добролюбова, 5.

5. Копии постановления направить сторонам исполнительного производства:

АО "ЮниКредит Банк", адрес: 7710030411 (страховой номер индивидуального лицевого счета (далее - СНИЛС) или иной идентификатор для доставки посредством Единого портала государственных и муниципальных услуг)

Раджабов Фарходжон Давлатович, страховой номер индивидуального лицевого счета (далее - СНИЛС) или иной идентификатор для доставки посредством Единого портала государственных и муниципальных услуг)

ГУФССП России по Свердловской области, адрес: 620075, Россия, Свердловская обл., , г. Екатеринбург, , ул. Пролетарская, д. 7, ,

Порядок обжалования (ФЗ229_СТ121_СТ122), Постановление может быть обжаловано в порядке подчиненности вышестоящему должностному лицу службы судебных приставов или оспорено в суде в десятидневный срок (ст. 121, ст. 122 ФЗ от 02.10.2007 № 229-ФЗ «Об исполнительном производстве»)

Судебный пристав-исполнитель Семеновых Михаил Павлович

Результат проверки ЭП: Подпись верна

ПОДЛИННИК ЭЛЕКТРОННОГО ДОКУМЕНТА, ПОДПИСАННОГО ЭП, ХРАНИТСЯ В АИС ФССП РОССИИ

Вид документа: O_IP_ACT_ARR_GETAUC, Идентификатор: 65021303026139
Идентификатор ИП: 65021271864410
Номер ИП: 87593/23/66002-ИП
Должностное лицо, ведущее ИП: Судебный пристав-исполнитель (11-3-4-105), Семеновых Михаил Павлович
Формат: http://www.fssp.gov.ru/namespace/order_fssp/2022/1

30180638 5/6602-3

Главное управление Федеральной службы судебных приставов
по Свердловской области
Железнодорожное РОСП г.Екатеринбурга
ул. Мамина–Сибиряка, Д 85, г. Екатеринбург, 620219
от 02.02.2024 № 66002/24/943910 Тел. +7(343)362-28-08

Для участия в исполнительном производстве воспользуйтесь сервисом https://www.gosuslugi.ru

Номер телефона группы телефонного обслуживания указан на официальном сайте ФССП России https://fssp.gov.ru

Получатель: АО "ЮниКредит Банк"
Адрес: наб. Пречистенская, д. 9, г. Москва , Россия, 119034

ПОСТАНОВЛЕНИЕ
об оценке имущества судом

02.02.2024 г.

г. Екатеринбург

Судебный пристав-исполнитель Железнодорожное РОСП г. Екатеринбурга ГУФССП России по Свердловской области, адрес подразделения: ул. Мамина–Сибиряка, Д 85, г. Екатеринбург, 620219, Семеновых Михаил Павлович, рассмотрев материалы исполнительного производства от 17.05.2023 № 87593/23/66002-ИП, возбужденного на основании исполнительного документа Исполнительный лист № ФС 042066312 от 09.03.2023, выданного органом: Верх-Исетский районный суд г. Екатеринбурга по делу № 2-8744/2022, вступившему в законную силу 11.02.2023, предмет исполнения: Обратить взыскание на заложенное имущество - квартиру, расположенную по адресу: Свердловская область, г. Екатеринбург, ул. Бебеля, д. 154, кв. 44, состоящую из трех комнат, с кадастровым номером 66:41:0204051:6624, установив начальную продажную стоимость в размере 3 200 000 рублей, направив вырученные от реализации имущества денежные средства на погашение задолженности по кредитному договору. в размере: 2 363 509,76 руб.. в отношении должника: Раджабова Фарходжона Даплатовича

пользу взыскателя: АО "ЮниКредит Банк", адрес взыскателя: наб. Пречистенская, д. 9, г. Москва , Россия, 119034,

УСТАНОВИЛ:

В ходе совершения исполнительных действий 25.05.2023 арестовано следующее имущество должника, оценку которого судебный пристав-исполнитель в соответствии с частью 1 статьи 85 Федерального закона от 02.10.2007 № 229-ФЗ "Об исполнительном производстве" осуществляет самостоятельно по рыночным ценам :

№ п/п	Описание имущества (наименование, существенные характеристики)	Кол-во, мера, вес	Предварительная оценка за единицу измерения без учета НДС (руб.)	Общая стоимость без учета НДС (руб.)	Примечание
1	квартира, расположенная по адресу: Свердловская область, г. Екатеринбург, ул. Бебеля, д. 154, кв. 44, состоящую из трех комнат, с кадастровым номером 66:41:0204051:6624	1	3 200 000,00	3 200 000,00	

Итого на сумму 3 200 000,00 руб. без учета НДС.

Оценена Верх-Исетским районным судом г. Екатеринбурга

На основании изложенного и руководствуясь статьями 6, 14, 85 Федерального закона от 02 октября 2007 г. № 229-ФЗ «Об исполнительном производстве»,

ПОСТАНОВИЛ:

1.Установить стоимость имущества, арестованного по акту о наложении ареста (описи имущества) от 25.05.2023, а именно:

№ п/п	Описание имущества (наименование, существенные характеристики)	Кол-во, мера, вес	Оценка за единицу измерения без учета НДС (руб.)	Общая стоимость без учета НДС (руб.)	Примечание
1	квартира, расположенная по адресу: Свердловская область, г. Екатеринбург, ул. Бебеля, д. 154, кв. 44, состоящую из трех комнат, с кадастровым номером 66:41:0204051:6624	1	3 200 000,00	3 200 000,00	

Итого на сумму 3 200 000,00 руб. без учета НДС.

2. Разъяснить сторонам исполнительного производства, что

- в соответствии с частью 1 статьи 87.1 Федерального закона от 02.10.2007 № 229-ФЗ «Об исполнительном производстве» должник вправе в срок, не превышающий десяти дней со дня его извещения об оценке имущества, произведенной судебным приставом-исполнителем или оценщиком, ходатайствовать о самостоятельной

реализации указанного имущества, если его стоимость не превышает 30 000 рублей;
- в соответствии с частью 1 статьи 87.2 Федерального закона от 02.10.2007 № 229-ФЗ «Об исполнительном производстве» взыскатель в срок, не превышающий десяти дней со дня его извещения о том, что стоимость имущества должника, оценка которого произведена судебным приставом-исполнителем или оценщиком, не превышает 30 000 рублей, вправе ходатайствовать об оставлении за собой указанного имущества в счет погашения взыскания;
- в соответствии с частью 6 статьи 87.2 Федерального закона от 02.10.2007 № 229-ФЗ «Об исполнительном производстве» в случае отказа взыскателя от передачи ему имущества должника, стоимость которого не превышает 30 000 рублей, либо непоступления от него ходатайства об оставлении за собой такого нереализованного имущества данное имущество подлежит принудительной реализации.

3.Копию настоящего постановления направить:

Постановление может быть обжаловано в порядке подчиненности вышестоящему должностному лицу службы судебных приставов или оспорено в суде в десятидневный срок.

Судебный пристав-исполнитель М.П. Семеновых

К и/п № 87593/23/66002-ИП

Примечание: в соответствии с частью 3 статьи 85 Федерального закона от 2 октября 2007 г. № 229-ФЗ "Об исполнительном производстве" судебный пристав-исполнитель обязан привлечь оценщика для оценки имущества, если должник или взыскатель не согласен с произведенной судебным приставом-исполнителем оценкой имущества. Сторона исполнительного производства, оспаривающая произведенную судебным приставом-исполнителем оценку имущества, несет расходы по привлечению оценщика.

ООО «Управляющая компания «РЭМП Железнодорожного района»

ЦЕНТР ПО ПРИЕМУ И ОФОРМЛЕНИЮ ДОКУМЕНТОВ ГРАЖДАН НА РЕГИСТРАЦИЮ ПО МЕСТУ ЖИТЕЛЬСТВА I

24 января 2024 г.

№ 365314

Адрес: 620141, г. Екатеринбург, ул. Пехотинцев, д. 5. Тел. 324-27-40

СПРАВКА

Дана в том, что по адресу

г. ЕКАТЕРИНБУРГ, ул БЕБЕЛЯ, д. 154, кв. 44

жилой площадью --- *общей площадью* **57,50 кв.м.**

зарегистрированы:

Ф.И.О.	Дата рождения	Степень родства	Дата регистрации
РАДЖАБОВ ФАРХОДЖОН ДАВЛАТОВИЧ	[redacted]	СОБСТВЕННИК	03.02.2020
РАДЖАБОВ ДАВЛАТ НАБИЕВИЧ	[redacted]	ОТЕЦ	25.10.2023
РАДЖАБОВ РАДМИР ФАРХОДЖОНОВИЧ	[redacted]	СЫН	03.02.2020
РАДЖАБОВ РАМАЗОНИ ФАРХОДЖОНОВИЧ	[redacted]	СЫН	03.02.2020
РАДЖАБОВ ИСМОИЛ ФАРХОДЖОНОВИЧ	[redacted]	СЫН	03.02.2020
РАДЖАБОВ НОЗИМ ФАРХОДЖОНОВИЧ	[redacted]	СЫН	03.02.2020
РАДЖАБОВА МАРЬЯМ ФАРХОДЖОНОВНА	[redacted]	ДОЧЬ	03.02.2020
РАДЖАБОВА МАРДЖОНА ФАРХОДЖОНОВНА	[redacted]	ДОЧЬ	19.02.2020

СВЕДЕНИЯ О РАНЕЕ ПРОЖИВАЮЩИХ, ПРИЧИНА СНЯТИЯ С РЕГИСТРАЦИОННОГО УЧЕТА

Ф.И.О.	Дата рождения	Степень родства	Дата регистрации и снятия с регистрационного учета
САДЫРОВ ГАЙРАТ РАДЖАБАЛИЕВИЧ Изменение места жительства	[redacted]	БЕЗ РОДСТВА	с 29.11.2021 по 13.05.2022
САДЫРОВА ЛЮБОВЬ ВИКТОРОВНА ПО ЗАЯВЛЕНИЮ СОБСТВЕННИКА	[redacted]	БЕЗ РОДСТВА	по месту пребывания с 04.03.2021 по 12.07.2021
БУЛАТОВА ТАТЬЯНА РАМИЛЕВНА	[redacted]		по месту пребывания с 10.06.2022 по 08.12.2022

ИНФОРМАЦИЯ ПРЕДОСТАВЛЕНА НА ОСНОВАНИИ ДАННЫХ, ИМЕЮЩИХСЯ В ЦЕНТРЕ РЕГИСТРАЦИИ ГРАЖДАН

Основание: запрос от 22.01.2024

Начальник _____ /Сычевская А.В./

ЦЕНТР ПО ПРИЕМУ ДОКУМЕНТОВ НА РЕГИСТРАЦИЮ I г. Екатеринбург

Копия

ПОСТАНОВЛЕНИЕ
о запрете регистрационных действий в отношении объектов недвижимого имущества

23.01.2024 г. г. Екатеринбург

Судебный пристав-исполнитель Железнодорожное РОСП г. Екатеринбурга ГУФССП России по Свердловской области, адрес подразделения: ул. Мамина–Сибиряка, Д 85, г. Екатеринбург, 620219, Семеновых Михаил Павлович, рассмотрев материалы исполнительного производства от 17.05.2023 № 87593/23/66002-ИП, возбужденного на основании исполнительного документа Исполнительный лист № ФС 042066312 от 09.03.2023, выданного органом: Верх-Исетский районный суд г. Екатеринбурга по делу № 2-8744/2022, вступившему в законную силу 11.02.2023, предмет исполнения: Обратить взыскание на заложенное имущество - квартиру, расположенную по адресу: Свердловская область, г. Екатеринбург, ул. Бебеля, д. 154, кв. 44, состоящую из трех комнат, с кадастровым номером 66:41:0204051:6624, установив начальную продажную стоимость в размере 3 200 000 рублей, направив вырученные от реализации имущества денежные средства на погашение задолженности по кредитному договору. в размере: 2 363 509,76 руб., в отношении должника: Раджабова Фарходжона Давлатовича, [redacted] в пользу взыскателя: АО "ЮниКредит Банк", адрес взыскателя: наб. Пречистенская, д. 9, г. Москва , Россия, 119034,

УСТАНОВИЛ:

В срок, предоставленный для добровольного исполнения, должник Раджабова Фарходжона Давлатовича, [redacted], года рождения, не исполнил требования исполнительного документа.

По информации, полученной из Управление Федеральной службы государственной регистрации, кадастра и картографии по Свердловской области, за должником на праве собственности зарегистрировано следующее имущество: *квартира по адресу: г. Екатеринбург, ул. Бебеля, д. 154, кв. 44, кадастровый номер 66:41:0204051:6624*

В соответствии со статьей 64 Федерального закона от 02.10.2007 № 229-ФЗ «Об исполнительном производстве», пунктами 22, 42, 43 Постановления Пленума Верховного Суда Российской Федерации от 17.11.2015 № 50 «О применении судами законодательства при рассмотрении некоторых вопросов, возникающих в ходе исполнительного производства» судебный пристав-исполнитель в целях обеспечения исполнения требований исполнительного документа вправе, в том числе в срок для добровольного исполнения, совершать отдельные исполнительные действия в виде объявления запрета на распоряжение имуществом, принадлежащим должнику (в том числе запрета на совершение в отношении него регистрационных действий), включая запрет на вселение и регистрацию иных лиц.

Руководствуясь статьями 6, 14, 64 Федерального закона от 02.10.2007 № 229-ФЗ «Об исполнительном производстве»,

ПОСТАНОВИЛ:

1. Объявить запрет на совершение регистрационных действий, действий по исключению из госреестра, а также регистрации ограничений и обременений в отношении имущества:

квартира по адресу: г. Екатеринбург, ул. Бебеля, д. 154, кв. 44, кадастровый номер 66:41:0204051:6624

2. Постановление для исполнения направить в Управление Федеральной службы государственной регистрации, кадастра и картографии по Свердловской области.

3. Поручить Управление Федеральной службы государственной регистрации, кадастра и картографии по Свердловской области с момента получения настоящего постановления не проводить регистрационные действия в отношении указанного имущества.

4. Поручить территориальному органу ФМС России не проводить действия по регистрации иных лиц в указанном помещении.[1]

5. Обязать Управление Федеральной службы государственной регистрации, кадастра и картографии по Свердловской области в трехдневный срок со дня получения настоящего постановления сообщить о его исполнении судебному приставу-исполнителю.

6. Копию настоящего постановления направить:

Постановление может быть обжаловано в порядке подчиненности вышестоящему должностному лицу службы судебных приставов или оспорено в суде в десятидневный срок.

Судебный пристав-исполнитель М.П. Семеновых

К и/п. № 87593/23/66002-ИП

1 Данный абзац включается в постановление в случае принятия судебным приставом-исполнителем решения о запрете на проведение регистрационных действий по вселению лиц в помещение

ПРИНЯТО

БТИ
ЕКАТЕРИНБУРГ
620014, г. Екатеринбург, ул. Вайнера, 9-а
тел.+7(343)376-42-71, факс +7(343)376-42-72
www.bti.e-burg.ru

22 января 2024 г. № 1737792/8729

Управление Федеральной службы судебных приставов по Свердловской области ЖЕЛЕЗНОДОРОЖНЫЙ РАЙОННЫЙ ОТДЕЛ

с/п/и М.П. Семеновых
semenovyx@r66.fssp.gov.ru

На Ваш запрос от 22.01.2024 г. направляем план с экспликацией квартиры № 44 по адресу: г. Екатеринбург, ул. Бебеля, д. 154.

В связи с тем, что государственный учет объектов капитального строительства, расположенных на территории Свердловской области с 01.09.2012 г. осуществляет филиал ФГБУ «Федеральная кадастровая палата Управления Росреестра» по Свердловской области, кроме того на территории Свердловской области, в том числе в г. Екатеринбурге, техническую инвентаризацию объектов недвижимости осуществляют ЕМУП «БТИ», СОГУП «Областной Центр недвижимости» и ФГУП «Ростехинвентаризация», информация об объектах, предоставляемая ЕМУП «БТИ», не является исчерпывающей.

Настоящий документ подписан квалифицированной электронной подписью.

Согласно части 1 статьи 6 Федерального закона от 6 апреля 2011 года N 63-ФЗ "Об электронной подписи" информация в электронной форме, подписанная квалифицированной электронной подписью, признается электронным документом, равнозначным документу на бумажном носителе, подписанному собственноручной подписью, и может применяться в любых правоотношениях в соответствии с законодательством Российской Федерации.

Начальник
экспертно-правового
отдела ЕМУП «БТИ»

ЕМУП "БЮРО ТЕХНИЧЕСКОЙ ИНВЕНТАРИЗАЦИИ"
ДОКУМЕНТ ПОДПИСАН КВАЛИФИЦИРОВАННОЙ ЭЛЕКТРОННОЙ ПОДПИСЬЮ
СВЕДЕНИЯ О СЕРТИФИКАТЕ ЭП
Сертификат: 0446 7EA9 00DC B082 A344 98F6 7547 875C B1
Кому выдан: Грошко Николай Николаевич
Действителен: с 18.12.2023 по 18.12.2024

Н.Н. Грошко

Д.М.Шафигуллина

ПЛАН ОБЪЕКТА
Квартира 44
(выкопировка из поэтажного плана 2 этажа)
улица Бебеля, дом 154 (кв. 1- 72)
М 1:200

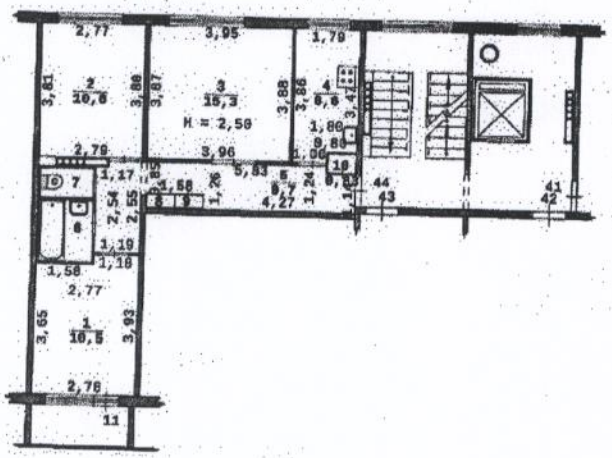

Экспликация к поэтажному плану здания

Свердловская область, городской округ муниципальное образование "город Екатеринбург", город Екатеринбург, улица Бебеля, дом 154 (1- 72) литер А

Дата инвентаризации	Литер	Этаж	№ по плану	Назначение частей помещения	Общая площадь	в т.ч. площадь Жилое		Кроме того летние помещ.	Высота	Переоборудовано
					(кв.м.)	Осн. (кв.м.)	Всп. (кв.м.)	(кв.м.)	(м.)	(кв.м.)
Жилое ()										
квартира 44 (05.12.2008 - дата инвентаризации; 05.12.2008 - дата последнего выхода на объект)										
05.12.2008	А	2	1	Жилая комната	10,5	10,5				
05.12.2008	А	2	2	Жилая комната	10,6	10,6				
05.12.2008	А	2	3	Жилая комната	15,3	15,3				
05.12.2008	А	2	4	Кухня	6,6		6,6			
05.12.2008	А	2	5	Коридор	9,7		9,7			
05.12.2008	А	2	6	Ванная	2,6		2,6			
05.12.2008	А	2	7	Туалет	1,2		1,2			
05.12.2008	А	2	8	Шкаф	0,3		0,3			
05.12.2008	А	2	9	Шкаф	0,3		0,3			
05.12.2008	А	2	10	Шкаф	0,4		0,4			
Итого по этажу: 2										
ИТОГО:					**57,5**	**36,4**	**21,1**			
Площади не входящие в итог					**57,5**	**36,4**	**21,1**			
05.12.2008	А	2	11	Лоджия				1,8		

Примечание: Изменение площади за счет уточнения размеров.

Главное управление Федеральной службы судебных приставов по Свердловской области
Железнодорожное РОСП г.Екатеринбурга
ул. Мамина–Сибиряка, Д 85, г. Екатеринбург, 620219
от 25.05.2023 № 66002/23/322421 Тел. +7(343)362-28-08

2 7 2 8 0 6 5 7 3 / 6 6 0 2

Для участия в исполнительном производстве воспользуйтесь сервисом https://www.gosuslugi.ru

Номер телефона группы телефонного обслуживания указан на официальном сайте ФССП России https://fssp.gov.ru

В ДЕЛО

Постановление о наложении ареста

25.05.2023 Екатеринбург

Судебный пристав-исполнитель Железнодорожное РОСП г. Екатеринбурга (Код по ВКСП: 66002), адрес подразделения: 620219,г.Екатеринбург,ул.Мамина–Сибиряка,85, Рожнева Яна Владимировна, рассмотрев материалы исполнительного производства № 87593/23/66002-ИП от 17.05.2023, возбужденного Султанова Валерия Владимировна на основании исполнительного документа исполнительный лист (1) № ФС 042066312 от 09.03.2023, выданный органом: Верх-Исетский районный суд г. Екатеринбурга (Код по ОКОГУ 1400026; Адрес: 620019, г. Екатеринбург, ул. Малышева, д. 2 Б; 620028, г. Екатеринбург, ул. Кирова, д. 2) по делу № 2-8744/2022, вступившему в законную силу 11.02.2023, предмет исполнения: Обратить взыскание на заложенное имущество - квартиру, расположенную по адресу: Свердловская область, г. Екатеринбург, ул. Бебеля, д. 154, кв. 44, состоящую из трех комнат, с кадастровым номером 66:41:0204051:6624, установив начальную продажную стоимость в размере 3 200 000 рублей, направив вырученные от реализации имущества денежные средства на погашение задолженности по кредитному договору. в размере: 2 363 509.76 р. в валюте по ОКВ: 643, в отношении должника (тип должника: физическое лицо): Раджабов Фарходжон Давлатович, [redacted]

в пользу взыскателя: АО "ЮниКредит Банк", адрес взыскателя: 119034, Россия, г. Москва, , , , наб. Пречистенская, д. 9, , ,

УСТАНОВИЛ:

В соответствии со статьей 64 Федерального закона от 02.10.2007 № 229-ФЗ "Об исполнительном производстве" исполнительными действиями являются совершаемые судебным приставом-исполнителем в соответствии с настоящим Федеральным законом действия, направленные на создание условий для применения мер принудительного исполнения, а равно на понуждение должника к полному, правильному и своевременному исполнению требований, содержащихся в исполнительном документе.

В целях исполнения требований исполнительного документа, руководствуясь ст. 6, ст. 14, ч. 2 ст. 30, ст. 64, ст. 80 ФЗ от 02.10.2007 № 229-ФЗ «Об исполнительном производстве»,

ПОСТАНОВИЛ:

1. Произвести арест имущества, принадлежащего должнику Раджабову Фарходжону Давлатовичу, адрес должника: ул. Бебеля, 154, 44, г. Екатеринбург, Свердловская обл., Россия, 620000, в размере и объеме, необходимых для исполнения требований исполнительного документа с учетом взыскания исполнительского сбора и расходов по совершению исполнительных действий.

2. Копии постановления направить сторонам исполнительного производства:

АО "ЮниКредит Банк", адрес: 7710030411 (тип доставки: ЕПГУ)

Раджабов Фарходжон Давлатович, адрес: [redacted] (тип доставки: ЕПГУ)

Порядок обжалования (Ф3229_СТ121_СТ122), Постановление может быть обжаловано в порядке подчиненности вышестоящему должностному лицу службы судебных приставов или оспорено в суде в десятидневный срок (ст. 121, ст. 122 ФЗ от 02.10.2007 № 229-ФЗ «Об исполнительном производстве»)

Результат проверки ЭП: Подпись верна

ПОДЛИННИК ЭЛЕКТРОННОГО ДОКУМЕНТА, ПОДПИСАННОГО ЭП, ХРАНИТСЯ В АИС ФССП РОССИИ

Сертификат FB5D22DEDC041C752E9D1CB54270FF87
Владелец Рожнева Яна Владимировна
Действителен с 04.10.2022 по 28.12.2023
Выдан Казначейство России
Должность Судебный пристав - исполнитель
Метка времени: Метка времени: 25.05.2023, 12:51:27 Yekaterinburg Time (25.05.2023, 07:51:...
Дата документа: 25.05.2023
Номер документа: 66002/23/322421

Судебный пристав-исполнитель Рожнева Яна Владимировна

Вид документа: O_IP_ACT_ARREST, Идентификатор: 65021272806573
Идентификатор ИП: 65021271864410
СПИ, ведущий ИП Рожнева Яна Владимировна
Формат: http://www.fssprus.ru/namespace/order/2017/2

2 7 2 8 0 6 5 9 1 / 6 6 0 2

Главное управление Федеральной службы судебных приставов по Свердловской области
Железнодорожное РОСП г.Екатеринбурга
ул. Мамина–Сибиряка, Д 85, г. Екатеринбург, 620219
Тел. +7(343)362-28-08

Для участия в исполнительном производстве воспользуйтесь сервисом https://www.gosuslugi.ru
Номер телефона группы телефонного обслуживания указан на официальном сайте ФССП России https://fssp.gov.ru

АКТ
о наложении ареста (описи имущества)

25 » июля 2023 г. г. Екатеринбург

Начало: « 12 » часов 00 » минут Окончание: « 12 » часов « 30 » минут

Судебный пристав-исполнитель Железнодорожное РОСП г. Екатеринбурга ГУФССП России по Свердловской области, адрес подразделения: ул. Мамина–Сибиряка, Д 85, г. Екатеринбург, 620219, Рожнева Яна Владимировна, рассмотрев материалы исполнительного производства от 17.05.2023 № 87593/23/66002-ИП, возбужденного на основании исполнительного документа Исполнительный лист № ФС 042066312 от 09.03.2023, выданного органом: Верх-Исетский районный суд г. Екатеринбурга по делу № 2-8744/2022, вступившему в законную силу 11.02.2023, предмет исполнения: Обратить взыскание на заложенное имущество - квартиру, расположенную по адресу: Свердловская область, г. Екатеринбург, ул. Бебеля, д. 154, кв. 44, состоящую из трех комнат, с кадастровым номером 66:41:0204051:6624, установив начальную продажную стоимость в размере 3 200 000 рублей, направив вырученные от реализации имущества денежные средства на погашение задолженности по кредитному договору. в размере: 2 363 509,76 руб., в отношении должника: Раджабова Фарходжона Давлатовича, [redacted], в пользу взыскателя: АО "ЮниКредит Банк", адрес взыскателя: наб. Пречистенская, д. 9, г. Москва , Россия, 119034, в присутствии понятых, ознакомленных с правами и обязанностями понятых в соответствии со статьей 60 Федерального закона от 02.10.2007 № 229-ФЗ «Об исполнительном производстве»

1. Воинков Сергей Анатольевич [redacted]
(Ф.И.О., место жительства понятого, реквизиты документа, удостоверяющего личность понятого)

2. Шнурова Татьяна Геннадьевна [redacted]
(Ф.И.О., место жительства понятого, реквизиты документа, удостоверяющего личность понятого)

произвел арест (составил опись) имущества должника по адресу:
ул Бебеля 154-44

В аресте (описи) имущества участвуют в отсутствии должника
(должник, представитель должника - Ф.И.О., адрес

(взыскатель, представитель взыскателя — Ф.И.О., адрес)

Должнику (его представителю) разъяснены права и обязанности, предусмотренные частью 5 статьи 69 Федерального закона от 02 октября 2007 г. № 229-ФЗ «Об исполнительном производстве», а также право указать те виды имущества или предметы, на которые следует обратить взыскание в первую очередь.

Должник (представитель должника) в отсутствии должника
(подпись, Ф.И.О. должника или его представителя)

Для участия в описи и аресте имущества приглашен специалист —
(Ф.И.О., должность,

служебный адрес специалиста)

Специалист назначен по инициативе —
(должника, взыскателя, судебного пристава-исполнителя)

Специалисту разъяснены права и обязанности, ответственность, предусмотренные статьей 61 Федерального закона от 02 октября 2007 г. № 229-ФЗ «Об исполнительном производстве».

Специалист —
(подпись специалиста) (расшифровка подписи)

(подпись понятого) (подпись понятого)

Сторонам исполнительного производства разъяснены их права и обязанности, предусмотренные статьей 50 Федерального закона от 02.10.2007 № 229-ФЗ «Об исполнительном производстве»: стороны при совершении исполнительных действий имеют право знакомиться с материалами исполнительного производства, делать из них выписки, снимать с них копии, представлять дополнительные материалы, заявлять ходатайства, участвовать в совершении исполнительных действий, давать устные и письменные объяснения в процессе совершения исполнительных действий, приводить свои доводы по всем вопросам, возникающим в ходе исполнительного производства, возражать против

2 7 2 8 0 6 5 9 1 / 6 6 0 2

ходатайств, доводов других лиц, участвующих в исполнительном производстве, заявлять отводы, обжаловать постановления судебного пристава-исполнителя, его действия (бездействие), а также имеют иные права, предусмотренные законодательством Российской Федерации об исполнительном производстве. До окончания исполнительного производства стороны исполнительного производства вправе заключить мировое соглашение, утверждаемое в судебном порядке.

Также разъяснены права, предусмотренные статьями 87.1, 87.2 Федерального закона от 02.10.2007 № 229-ФЗ «Об исполнительном производстве», о праве должника на самостоятельную реализацию, либо о праве взыскателя об оставлении за собой арестованного имущества стоимостью до 30 000 руб.

Права разъяснены и понятны _____
(подписи сторон и (или) их представителей) (расшифровка подписи)

При составлении описи присутствуют иные лица _____
(Ф.И.О., адрес присутствующих лиц)

Аресту (описи) подвергнуто следующее имущество:

№	Описание имущества (наименование, существенные характеристики)	Кол-во, мера, вес	Предварительная оценка за единицу измерения без учета НДС (руб.)	Общая стоимость без учета НДС (руб.)	Примечание
1	квартира по адресу: г. Екатеринбург ул. Бебеля 154-44 кадастровый номер 66:41:0204051:1624	1	3200000	3200000	нет

Итого 1 (количество) наименований на сумму Три миллиона двести тысяч, 00 (сумма цифрами и прописью) без учета НДС.

Указанная в настоящем акте оценка имущества является предварительной. В случаях, предусмотренных частями 2,3 статьи 85 Федерального закона от 02.10.2007 № 229-ФЗ «Об исполнительном производстве», для определения стоимости может быть назначен специалист.

Заявления и замечания по поводу ареста (описи) имущества нет
(содержание заявлений и замечаний, сделанных в ходе составления описи имущества)

(подпись понятого) (подпись понятого)

Арест включает запрет распоряжаться имуществом. В отношении арестованного имущества установлен следующий режим хранения _____
(с правом беспрепятственного пользования, с ограничением права пользования, без права пользования имуществом должника)

Указанное в акте и приложениях к нему имущество ООО Ромасис
(изъято, оставлено на ответственное хранение, кому — Ф.И.О., должностное положение, адрес)

Место хранения указанного в настоящем акте арестованного имущества устанавливается по адресу г. Екатеринбург, ул. Бебеля 154-44
(адрес хранения арестованного имущества)

Изменение места хранения арестованного (описанного) имущества, а также любая передача его другим лицам без письменного разрешения судебного пристава-исполнителя запрещается.[1] Об уголовной ответственности по ст. 312 УК РФ за растрату, отчуждение, сокрытие или незаконную передачу имущества, подвергнутого описи и аресту и вверенного мне на хранение, предупрежден.

Статья 312 УК РФ мне разъяснена и понятна.

Ответственный хранитель _____
(подпись) (расшифровка подписи)

[1]В соответствии с частью 5 статьи 86 Федерального закона от 02.10.2007 № 229-ФЗ «Об исполнительном производстве» при необходимости смены хранителя судебный пристав-исполнитель выносит постановление. Передача имущества новому хранителю осуществляется по акту приема-передачи имущества.

27280659 1/6602

Участвующим в аресте (описи) имущества лицам разъяснено право обжаловать действия судебного пристава-исполнителя вышестоящему должностному лицу или оспаривать в суд. В случае возникновения спора, связанного с принадлежностью имущества, на которое обращается взыскание, заинтересованные граждане и организации вправе обратиться в суд с иском об освобождении имущества от ареста или исключении его из описи.

_____
(подписи должника, взыскателя и (или) их представителей) *(расшифровка подписи)*

Акт описи и ареста имущества составлен на _____ листах с приложениями на _____ листах.

Акт и приложения оглашены судебным приставом-исполнителем вслух.

Понятые

1. _____ *(подпись)* Волчков С.А. *(расшифровка подписи)*

2. _____ *(подпись)* Шурова Т.Г. *(расшифровка подписи)*

Должник (представитель) _____ *(подпись)* _____ *(расшифровка подписи)*

Специалист — _____ *(подпись)* _____ *(расшифровка подписи)*

Ответственный хранитель _____ *(подпись)* _____ *(расшифровка подписи)*

Иные лица — _____ *(подпись)* _____ *(расшифровка подписи)*

Судебный пристав-исполнитель _____ *(подпись)* Рышева О.В. *(расшифровка подписи)*

Копию акта о наложении ареста (описи имущества) и приложений к нему получил:

_____
(подписи ответственного хранителя, должника (его представителя), взыскателя (его представителя)) *(расшифровка подписи)*

«____» _____ г.

ПОСТАНОВЛЕНИЕ

о назначении ответственного хранителя

22.01.2024 г. г. Екатеринбург

Судебный пристав-исполнитель Железнодорожное РОСП г. Екатеринбурга ГУФССП России по Свердловской области, адрес подразделения: ул. Мамина-Сибиряка, Д.85, г. Екатеринбург, 620219, Семеновых Михаил Павлович, рассмотрев материалы исполнительного производства от 17.05.2023 № 87593/23/66002-ИП, возбужденного на основании исполнительного документа Исполнительный лист № ФС 042066312 от 09.03.2023, выданного органом: Верх-Исетский районный суд г. Екатеринбурга по делу № 2-8744/2022, вступившему в законную силу 11.02.2023, предмет исполнения: Обратить взыскание на заложенное имущество - квартиру, расположенную по адресу: Свердловская область, г. Екатеринбург, ул. Бебеля, д. 154, кв. 44, состоящую из трех комнат, с кадастровым номером 66:41:0204051:6624, установив начальную продажную стоимость в размере 3 200 000 рублей, направив вырученные от реализации имущества денежные средства на погашение задолженности по кредитному договору, в размере: 2 363 509,76 руб., в отношении должника: Раджабова Фарходжона Давлатович [redacted] в пользу взыскателя: АО "ЮниКредит Банк", адрес взыскателя: наб. Пречистенская, д. 9, г. Москва, Россия, 119034,

УСТАНОВИЛ:

В ходе исполнения исполнительного документа по акту о наложении ареста (описи имущества) от 25.05.2023 наложен арест на следующее имущество должника:

№	Описание имущества (наименование, существенные характеристики)	Кол-во, мера, вес	Оценка за единицу измерения без учета НДС (руб.)	Общая стоимость без учета НДС (руб.)	Примечание
1	квартира, расположенная по адресу: Свердловская область, г. Екатеринбург, ул. Бебеля, д. 154, кв. 44, состоящую из трех комнат, с кадастровым номером 66:41:0204051:6624	1	3 200 000,00	3 200 000,00	

Итого 1,00 наименований на сумму 3 200 000,00 руб.

В целях обеспечения сохранности арестованного имущества, руководствуясь статьями 14, 64, 86 Федерального закона от 02 октября 2007 г. № 229-ФЗ «Об исполнительном производстве»,

ПОСТАНОВИЛ:

1. Назначить ответственным хранителем арестованного имущества ООО "КОМАСИС", должность: Руководитель, адрес: 620075, РОССИЯ, СВЕРДЛОВСКАЯ ОБЛ., Г. ЕКАТЕРИНБУРГ, УЛ. ВОСТОЧНАЯ, Д. 52, ОФ. 518
2. Установить место хранения имущества г. Екатеринбург, ул. Бебеля, д. 154, кв. 44,
3. Установить режим хранения арестованного имущества без права пользования имуществом.
4. Предупредить ответственного хранителя о том, что изменение места хранения арестованного имущества, а также любая передача его другим лицам без письменного разрешения судебного пристава-исполнителя запрещается. Об уголовной ответственности по статье 312 УК РФ за растрату, отчуждение, сокрытие или незаконную передачу имущества, подвергнутого описи и аресту и ввереннного на хранение предупрежден

01.02.2024 [signature] М.П.

(дата и подпись ответственного хранителя)

5. Копию настоящего постановления направить:

Постановление может быть обжаловано в порядке подчиненности вышестоящему должностному лицу службы судебных приставов или оспорено в суде в десятидневный срок.

Судебный пристав-исполнитель

(подпись) М.П. Семеновых

К и/п № 87593/23/66002-ИП

Главное управление Федеральной службы судебных приставов по Свердловской области
Железнодорожное РОСП г.Екатеринбурга
ул. Мамина–Сибиряка, Д 85, г. Екатеринбург, 620219
от 17.05.2023 № 66002/23/302566 Тел. +7(343)362-28-08

2 7 1 8 6 7 4 9 4 / 6 6 0 2 - 4

Для участия в исполнительном производстве воспользуйтесь сервисом https://www.gosuslugi.ru

Номер телефона группы телефонного обслуживания указан на официальном сайте ФССП России https://fssp.gov.ru

Получатель: Раджабов Фарходжон Давлатович
Адрес: ул. Бебеля, д. 154, кв. 44, г. Екатеринбург, Свердловская обл., Россия, 620000

Постановление о возбуждении исполнительного производства

17.05.2023 Екатеринбург

Судебный пристав-исполнитель Железнодорожное РОСП г. Екатеринбурга (Код по ВКСП: 66002), адрес подразделения: 620219,г.Екатеринбург,ул.Мамина–Сибиряка,85, Султанова Валерия Владимировна, рассмотрев исполнительный документ исполнительный лист (1) № ФС 042066312 от 09.03.2023, выданный органом: Верх-Исетский районный суд г. Екатеринбурга (Код по ОКОГУ 1400026; Адрес: 620019, г. Екатеринбург, ул. Малышева, д. 2 Б; 620028, г. Екатеринбург, ул. Кирова, д. 2) по делу № 2-8744/2022, вступившему в законную силу 11.02.2023, предмет исполнения: **Обратить взыскание на заложенное имущество - квартиру, расположенную по адресу: Свердловская область, г. Екатеринбург, ул. Бебеля, д. 154, кв. 44, состоящую из трех комнат, с кадастровым номером 66:41:0204051:6624, установив начальную продажную стоимость в размере 3 200 000 рублей, направив вырученные от реализации имущества денежные средства на погашение задолженности по кредитному договору. в размере: 2 363 509.76** р. в валюте по ОКВ: 643, в отношении должника (тип должника: физическое лицо): Раджабов Фарходжон Давлатович,

[illegible] в пользу взыскателя: АО "ЮниКредит Банк", адрес взыскателя: 119034, Россия, г. Москва, , , , наб. Пречистенская, д. 9, , ,

УСТАНОВИЛ:

Исполнительный документ соответствует требованиям, предъявляемым к исполнительным документам, срок его предъявления к исполнению не истек.

Руководствуясь ст. 6, ст. 12, ст. 13, ст. 14, ст. 30, ст. 67, ст. 112, ст. 116 ФЗ от 02.10.2007 № 229-ФЗ «Об исполнительном производстве»,

ПОСТАНОВИЛ:

1. Возбудить исполнительное производство № 87593/23/66002-ИП в отношении Раджабова Фарходжона Давлатовича,

2. Требование по исполнительному документу подлежит немедленному исполнению, - в течении суток с момента получения должником копии настоящего постановления.

Взыскиваемую сумму перечислить по указанным в настоящем постановлении реквизитам.

Копию платежного документа представить судебному приставу-исполнителю.

Сумму задолженности также можно оплатить в Железнодорожное РОСП г. Екатеринбурга.

3. Уведомить должника о том, что оплатить задолженность по исполнительному производству возможно также:

через сервис «Банк данных исполнительных производств», размещенный на сайте http://www.fssp.gov.ru;

через официальный интернет-портал государственных услуг www.gosuslugi.ru (oplatagosuslug.ru);

посредством электронных платежных систем, электронных кошельков и банковских карт;

через платежные терминалы, в том числе ПАО Сбербанк, с использованием QR-кода, который указан в правом верхнем углу настоящего постановления;

непосредственно в кредитных организациях (банках), предварительно распечатав квитанцию об оплате (форма № ПД-4) с помощью сервиса «Банк данных исполнительных производств».

4. Предупредить должника, что в соответствии со статьей 112 Федерального закона от 02.10.2007 № 229-ФЗ «Об исполнительном производстве» в случае неисполнения исполнительного документа в срок, установленный для добровольного исполнения исполнительного документа, а также в случае неисполнения им исполнительного документа, подлежащего немедленному исполнению, в течение суток с момента получения копии постановления судебного пристава-исполнителя о возбуждении исполнительного производства и непредставления доказательств того, что исполнение было невозможным вследствие непреодолимой силы, то есть чрезвычайных и непредотвратимых при данных условиях обстоятельств, с него будет взыскан исполнительский сбор в размере 7 % от подлежащей взысканию суммы или стоимости взыскиваемого имущества, но не менее 1 000 руб. с должника-гражданина или должника-индивидуального предпринимателя и 10 000 руб. с должника-организации. В случае неисполнения исполнительного документа неимущественного характера исполнительский сбор с должника-гражданина или должника-индивидуального предпринимателя устанавливается в размере 5 000 руб., с должника-организации – 50 000 руб.

В отношении нескольких должников по солидарному взысканию в пользу одного взыскателя исполнительский сбор взыскивается солидарно.

При наличии чрезвычайных, объективно непредотвратимых обстоятельств и других непредвиденных и непреодолимых препятствий, могущих сделать невозможным добровольное исполнение исполнительного документа, должнику предлагается в срок, установленный для добровольного исполнения, надлежащим образом уведомить об этом судебного пристава-исполнителя.

5. Предупредить должника о том, что в соответствии со статьей 116 Федерального закона от 02.10.2007 № 229-

ФЗ «Об исполнительном производстве» судебный пристав-исполнитель принудительно исполняет содержащиеся в исполнительном документе требования по истечении срока для добровольного исполнения с взысканием с должника расходов по совершению исполнительных действий.

Расходами по совершению исполнительных действий являются денежные средства федерального бюджета, взыскателя и иных лиц, участвующих в исполнительном производстве, затраченные на организацию и проведение исполнительных действий и применение мер принудительного исполнения.

6. Предупредить должника, что после истечения срока для добровольного исполнения требований, содержащихся в исполнительном документе, судебный пристав-исполнитель применяет меры принудительного исполнения в соответствии с частью 3 статьи 68 Федерального закона от 02.10.2007 № 229-ФЗ «Об исполнительном производстве», в том числе обращает взыскание на имущество и имущественные права должника.

7. Предупредить должника, что в соответствии с пунктом 6 части 1 статьи 64 Федерального закона от 02.10.2007 № 229-ФЗ «Об исполнительном производстве» судебный пристав-исполнитель вправе с разрешения в письменной форме старшего судебного пристава входить без согласия должника в жилое помещение, занимаемое должником.

8. Предупредить должника, что в соответствии с частью 1 статьи 80 Федерального закона от 02.10.2007 № 229-ФЗ «Об исполнительном производстве» судебный пристав-исполнитель в целях обеспечения исполнения исполнительного документа, содержащего требования об имущественных взысканиях, вправе, в том числе и в течение срока, установленного для добровольного исполнения должником содержащихся в исполнительном документе требований, наложить арест на имущество должника.

9. Предупредить должника, что в случае неисполнения без уважительных причин исполнительного документа в срок, предоставленный для добровольного исполнения, судебным приставом-исполнителем может быть вынесено постановление о временном ограничении на выезд должника из Российской Федерации.

10. Предупредить должника, что в соответствии со статьей 6 Федерального закона от 02.10.2007 № 229-ФЗ «Об исполнительном производстве» требования судебного пристава-исполнителя обязательны для всех государственных органов, органов местного самоуправления, граждан и организаций и подлежат неукоснительному выполнению на всей территории Российской Федерации.

Нарушение должником законодательства об исполнительном производстве, выразившееся в невыполнении законных требований судебного пристава-исполнителя, непредставлении сведений либо представлении недостоверных сведений о своих правах на имущество, несообщении об увольнении с работы, о новом месте работы, учебы, месте получения пенсии, иных доходов или месте жительства, влечет административную ответственность по статье 17.14 Кодекса Российской Федерации об административных правонарушениях.

Неисполнение должником содержащихся в исполнительном документе требований неимущественного характера в срок, установленный судебным приставом-исполнителем после вынесения постановления о взыскании исполнительского сбора, влечет административную ответственность по статье 17.15 Кодекса Российской Федерации об административных правонарушениях.

11. Обязать должника в соответствии с частью 7 статьи 69 Федерального закона от 02.10.2007 № 229-ФЗ «Об исполнительном производстве» представить судебному приставу-исполнителю сведения о принадлежащих ему правах на имущество, в том числе исключительных иных правах на результаты интеллектуальной деятельности и средства индивидуализации, правах требования по договорам об отчуждении или использовании указанных прав, в размере задолженности, необходимом для исполнения требований, содержащихся в исполнительном документе, с учетом взыскания расходов по совершению исполнительных действий и исполнительского сбора, наложенного судебным приставом-исполнителем в процессе исполнения исполнительного документа, а также сведения об имеющихся специальных правах в виде управления транспортными средствами (автомобильными транспортными средствами, воздушными судами, судами морского, внутреннего водного транспорта, мотоциклами, мопедами и легкими квадрициклами, трициклами и квадрициклами, самоходными машинами).

12. Обязать должника сообщать судебному приставу-исполнителю сведения о его счетах, находящихся в банке или иной кредитной организации, в том числе о счетах, на которые работодателем производится зачисление заработной платы, а также обязать представить сведения о поступлении на указанные счета денежных средств, на которые в соответствии с действующим законодательством не может быть обращено взыскание.

13. Обязать должника сообщать судебному приставу-исполнителю о самостоятельном исполнении требований исполнительного документа в целях исключения совершения исполнительных действий и применения в отношении него мер принудительного исполнения или отмены ранее принятых мер принудительного исполнения.

14. Разъяснить должнику его право на обращение в подразделение судебных приставов, в котором возбуждено (ведется) исполнительное производство, с заявлением о сохранении заработной платы и иных доходов ежемесячно в размере прожиточного минимума трудоспособного населения в целом по Российской Федерации (прожиточного минимума, установленного в субъекте Российской Федерации по месту жительства должника-гражданина для соответствующей социально-демографической группы населения, если величина указанного прожиточного минимума превышает величину прожиточного минимума трудоспособного населения в целом по Российской Федерации) при обращении взыскания на его доходы.

15. **Обязать должника указать виды доходов, на которые согласно статье 101 Федерального закона от 02.10.2007 № 229-ФЗ «Об исполнительном производстве» не может быть обращено взыскание**.

16. Копии постановления направить взыскателю, должнику, в орган или должностному лицу, выдавшим исполнительный документ:

АО "ЮниКредит Банк", адрес: 7710030411 (тип доставки: ЕПГУ)

Верх-Исетский районный суд г. Екатеринбурга, адрес: 620019, г. Екатеринбург, ул. Малышева, д. 2 Б; 620028, г. Екатеринбург, ул. Кирова, д. 2 (тип доставки: ПОЧТОЙ)

Раджабов Фарходжон Давлатович, адрес. [redacted] тип доставки: ЕПГУ)

Порядок обжалования (Ф3229_СТ121_СТ122), Постановление может быть обжаловано в порядке подчиненности вышестоящему должностному лицу службы судебных приставов или оспорено в суде в десятидневный срок (ст. 121, ст. 122 ФЗ от 02.10.2007 № 229-ФЗ «Об исполнительном производстве»)

Судебный пристав-исполнитель Результат проверки ЭП: Подпись верна Султанова Валерия

ПОДЛИННИК ЭЛЕКТРОННОГО ДОКУМЕНТА,
ПОДПИСАННОГО ЭП, ХРАНИТСЯ В АИС ФССП РОССИИ

Сертификат E6F9FA7D0BF10B66A8275FF1AD5DD3C7
Владелец Султанова Валерия Владимировна
Действителен с 22.02.2023 по 17.05.2024
Выдан Казначейство России
Должность Судебный пристав-исполнитель
Метка времени: Метка времени: 17.05.2023, 11:43:00 Yekaterinburg Time (17.05.2023, 06:43:...
Дата документа: 17.05.2023
Номер документа: 66002/23/302566

Владимировна

Вид документа: O_IP_RES_REOPEN, Идентификатор: 65021271867494
Идентификатор ИП: 65021271864410
СПИ, ведущий ИП Султанова Валерия Владимировна
Формат: http://www.fssprus.ru/namespace/order/2017/2

Сервис «Банк данных исполнительных производств» разработан в соответствии с федеральными законами от 11.07.2011 № 196-ФЗ «О внесении изменений в Федеральный закон «Об исполнительном производстве» и статью 8 Федерального закона «О судебных приставах» и от 27.07.2006 № 152 «О персональных данных». Он позволяет получать информацию о наличии на исполнении в территориальных органах принудительного исполнения исполнительных производств, возбужденных в отношении физических и юридических лиц.

Возможность получить информацию о наличии/отсутствии задолженности есть у пользователей социальных сетей «В контакте» и «Одноклассники» через специальное приложение «Банк данных исполнительных производств».

Получить информацию о наличии/отсутствии задолженности можно с мобильных устройств, использующих следующие портативные операционные системы: Android, iPhone и WindowsPhone. Приложение легко найти и установить на соответствующих системах из «магазинов» приложений Windows на WindowsPhone, из GooglePlay на Android, из AppStore на iPhone, набрав в поиске: «фссп».

Приложения для социальных сетей и мобильных устройств позволяют не только однократно получить информацию о наличии/отсутствии задолженности по исполнительным производствам, но и подписаться на получение данных сведений постоянно. Подписавшись, Вы будете получать уведомления о появлении новой задолженности или об изменениях в уже имеющейся.

ИСПОЛНИТЕЛЬНЫЙ ЛИСТ

Дело № 2-8744/2022 «5» декабря **20** 22 г.
(дата принятия судебного акта)

Верх-Исетский районный суд г. Екатеринбурга
(полное наименование и почтовый адрес суда (судебного участка), выдавшего исполнительный лист)
г. Екатеринбург ул. Малышева,2б, 620014
(наименование и место нахождения иностранного суда, третейского суда или международного коммерческого арбитража,
на основании судебного акта которого выдан исполнительный лист),

рассмотрев гражданское дело по иску АО «ЮниКредит Банк» к Раджабову Фарходжону Давлатовичу о взыскании задолженности по кредитному договору, обращении взыскания на заложенное имущество.

решил (определил, постановил) Взыскать с Раджабова Фарходжона Давлатовича в пользу АО «ЮниКредит Банк» задолженность по кредитному договору от 11.12.2019 № И-66/02905565/2019 в размере 2 337 621 рубль 65 копеек, в том числе:

- 2 222 457 рублей 83 копейки – просроченная задолженность по основному долгу;

- 111 999 рублей 39 процентов – просроченные проценты;
- 1 602 рубля 70 копеек – текущие проценты;
- 1 561 рубль 73 копейки – штрафные проценты,
- проценты за период с 05.08.2022 по день фактического возврата кредита, начисленные по условиям кредитного договора;
- уплаченную государственную пошлину в размере 25 888 рублей 11 копеек.

Обратить взыскание на заложенное имущество – квартиру, расположенную по адресу: Свердловская область, г. Екатеринбург, ул. Бебеля, д.154, кв.44, состоящую из трех комнат, с кадастровым номером 66:41:0204051:6624, установив начальную продажную стоимость в размере 3 200 000 рублей, направив вырученные от реализации имущества денежные средства на погашение задолженности по кредитному договору.

Судебный акт вступил в законную силу 11 февраля 2023 года
(вступил в законную силу (число, месяц, год)

либо подлежит немедленному исполнению – указать нужное)

Исполнительный лист выдан 9 марта 2023 года
(число, месяц, год)

Срок предъявления исполнительного листа к исполнению 3 года (ст.ст.21,22 №229-ФЗ)

Взыскатель Акционерное общество "ЮниКредит Банк", адрес: 119034, г. Москва,
(для гражданина – фамилия, имя, отчество (при наличии), место жительства или место пребывания;
Пречистенская набережная, 9, фактический адрес: 119034, г. Москва,
для организации – наименование и адрес, указанный в едином государственном реестре юридических лиц,
Пречистенская набережная, 9, ИНН:7710030411, КПП:770401001,
фактический адрес (если он известен), идентификационный номер налогоплательщика, основной государственный регистрационный номер

(если он известен), для Российской Федерации, субъекта Российской Федерации или муниципального образования – наименование и адрес органа, уполномоченного от их имени осуществлять права и исполнять обязанности в исполнительном производстве; для иностранного государства также наименование и место нахождения соответствующих органа, учреждения или иного образования)
ОГРН:1027739082106, дата регистрации: 19 августа 2002 года

Идентификатор плательщика: 01;6520038176

Должник Раджабов Фарходжон Давлатович, [redacted]
(для гражданина – фамилия, имя, отчество (при наличии), место жительства или место пребывания,
[redacted]
дата и место рождения, место работы (если они известны), один из идентификаторов (страховой номер индивидуального лицевого счета,
[redacted]
идентификационный номер налогоплательщика, серия и номер документа, удостоверяющего личность, серия и номер водительского удостоверения,
[redacted]
серия и номер свидетельства о регистрации транспортного средства), для должника, являющегося индивидуальным предпринимателем, также идентификационный номер налогоплательщика, основной государственный регистрационный номер (если он известен); для организаций – наименование и адрес, указанный в едином государственном реестре юридических лиц, фактический адрес (если он известен), идентификационный номер налогоплательщика, основной государственный регистрационный номер (если он известен); для Российской Федерации, субъекта Российской Федерации или муниципального образования – наименование и адрес органа, уполномоченного от их имени осуществлять права и исполнять обязанности в исполнительном производстве; для иностранного государства также наименование и место нахождения соответствующих органа, учреждения или иного образования)
[redacted]

Место гербовой печати суда (мирового судьи) (М.П.)

Судья (мировой судья) А.А. Реутова
(подпись, фамилия, инициалы)

Филиал публично-правовой компании "Роскадастр" по Уральскому федеральному округу
полное наименование органа регистрации прав

Выписка из Единого государственного реестра недвижимости об объекте недвижимости

Сведения о характеристиках объекта недвижимости

сновании запроса от 15.02.2024, поступившего на рассмотрение 15.02.2024, сообщаем, что согласно записям Единого государственного реестра недвижимости:

Раздел 1 Лист 1

Помещение			
вид объекта недвижимости			
Лист № 1 раздела 1	Всего листов раздела 1: 2	Всего разделов: 3	Всего листов выписки: 6

.2024г. № КУВИ-001/2024-47645125

стровый номер:	66:41:0204051:6624
р кадастрового квартала:	66:41:0204051
присвоения кадастрового номера:	24.01.2014

присвоенный государственный учетный номер:	Условный номер 66-66-01/812/2008-450
оположение:	Свердловская область, г. Екатеринбург, ул. Бебеля, д. 154, кв. 44
адь:	57.5
чение:	Жилое
енование:	Квартира
р, тип этажа, на котором расположено помещение, машино-	Этаж № 2
жилого помещения:	Квартира
тровая стоимость, руб.:	4040882.65
тровые номера иных объектов недвижимости, в пределах ых расположен объект недвижимости:	66:41:0204051:294
тровые номера объектов недвижимости, из которых ован объект недвижимости:	данные отсутствуют
тровые номера образованных объектов недвижимости:	данные отсутствуют
ния о включении объекта недвижимости в состав риятия как имущественного комплекса:	данные отсутствуют
ния о включении объекта недвижимости в состав единого жимого комплекса:	данные отсутствуют
разрешенного использования:	жилое
ния о включении объекта недвижимости в реестр объектов рного наследия:	данные отсутствуют
ния о кадастровом инженере:	дата завершения кадастровых работ: 08.09.1998

ДОКУМЕНТ ПОДПИСАН
ЭЛЕКТРОННОЙ ПОДПИСЬЮ
Сертификат: 00BB056B7401CB38D2B3576ACDC8425108
Владелец: ФЕДЕРАЛЬНАЯ СЛУЖБА ГОСУДАРСТВЕННОЙ РЕГИСТРАЦИИ, КАДАСТРА И КАРТОГРАФИИ
Действителен: с 27.06.2023 по 19.09.2024

полное наименование должности		инициалы, фамилия

Помещение
вид объекта недвижимости

Лист № 2 раздела 1	Всего листов раздела 1: 2	Всего разделов: 3	Всего листов выписки: 6

.2024г. № КУВИ-001/2024-47645125

стровый номер:	66:41:0204051:6624
ения об отнесении жилого помещения к определенному жилых помещений специализированного жилищного а, к жилым помещениям наемного дома социального льзования или наемного дома коммерческого льзования:	данные отсутствуют
ус записи об объекте недвижимости:	Сведения об объекте недвижимости имеют статус "актуальные, ранее учтенные"
ые отметки:	Сведения, необходимые для заполнения раздела: 9 - Сведения о части (частях) помещения, отсутствуют.
чатель выписки:	ФЕДЕРАЛЬНОЕ АГЕНТСТВО ПО УПРАВЛЕНИЮ ГОСУДАРСТВЕННЫМ ИМУЩЕСТВОМ

ДОКУМЕНТ ПОДПИСАН
ЭЛЕКТРОННОЙ ПОДПИСЬЮ
Сертификат: 00BB056B7401CB38D2B3576ACDC8425108
Владелец: ФЕДЕРАЛЬНАЯ СЛУЖБА ГОСУДАРСТВЕННОЙ РЕГИСТРАЦИИ, КАДАСТРА И КАРТОГРАФИИ
Действителен: с 27.06.2023 по 19.09.2024

полное наименование должности		инициалы, фамилия

Выписка из Единого государственного реестра недвижимости об объекте недвижимости

Сведения о зарегистрированных правах

Помещение			
вид объекта недвижимости			
Лист № 1 раздела 2	Всего листов раздела 2: 3	Всего разделов: 3	Всего листов выписки: 6

.2024г. № КУВИ-001/2024-47645125

стровый номер:	66:41:0204051:6624

	Правообладатель (правообладатели):	1.1	Раджабов Фарходжон Давлатович, [redacted] 27
	Сведения о возможности предоставления третьим лицам персональных данных физического лица:	1.1.1	данные отсутствуют
	Вид, номер, дата и время государственной регистрации права:	2.1	Собственность 66:41:0204051:6624-66/001/2019-2 13.12.2019 10:26:35
	Сведения об осуществлении государственной регистрации сделки, права без необходимого в силу закона согласия третьего лица, органа:	3.1	данные отсутствуют
	Ограничение прав и обременение объекта недвижимости:		
4.1	вид:		Запрещение регистрации
	дата государственной регистрации:		24.01.2024 12:34:27
	номер государственной регистрации:		66:41:0204051:6624-66/199/2024-18
	срок, на который установлены ограничение прав и обременение объекта недвижимости:		до снятия запрета
	лицо, в пользу которого установлены ограничение прав и обременение объекта недвижимости:		не определено
	сведения о возможности предоставления третьим лицам персональных данных физического лица		данные отсутствуют
	основание государственной регистрации:		Постановление о запрете, выдан 23.01.2024, Железнодорожное РОСП г. Екатеринбурга полное наименование должности уполномоченного федеральным законом должностного лица: СПИ М.П. Семеновых
	сведения об осуществлении государственной регистрации сделки, права, ограничения права без необходимого в силу закона согласия третьего лица, органа:		данные отсутствуют

ДОКУМЕНТ ПОДПИСАН
ЭЛЕКТРОННОЙ ПОДПИСЬЮ
Сертификат: 00BB056B7401CB38D2B3576ACDC8425108
Владелец: ФЕДЕРАЛЬНАЯ СЛУЖБА ГОСУДАРСТВЕННОЙ РЕГИСТРАЦИИ, КАДАСТРА И КАРТОГРАФИИ
Действителен: с 27.06.2023 по 19.09.2024

полное наименование должности	инициалы, фамилия

Помещение			
вид объекта недвижимости			
Лист № 2 раздела 2	Всего листов раздела 2: 3	Всего разделов: 3	Всего листов выписки: 6

.2024г. № КУВИ-001/2024-47645125

стровый номер:	66:41:0204051:6624

	сведения об управляющем залогом и о договоре управления залогом, если такой договор заключен для управления ипотекой:	данные отсутствуют
	сведения о депозитарии, который осуществляет хранение обездвиженной документарной закладной или электронной закладной:	
	ведения о внесении изменений или дополнений в регистрационную запись об ипотеке:	
4.2	вид:	Ипотека в силу закона
	дата государственной регистрации:	13.12.2019 10:26:35
	номер государственной регистрации:	66:41:0204051:6624-66/001/2019-3
	срок, на который установлены ограничение прав и обременение объекта недвижимости:	Срок действия с 13.12.2019 по 12.12.2044
	лицо, в пользу которого установлены ограничение прав и обременение объекта недвижимости:	Акционерное Общество "ЮниКредит Банк", ИНН: 7710030411, ОГРН: 1027739082106, контактная информация: Olga.Orlova@unicredit.ru, Российская Федерация, г. Москва, наб. Пречистенская, д. 9
	сведения о возможности предоставления третьим лицам персональных данных физического лица	данные отсутствуют
	основание государственной регистрации:	Договор купли-продажи квартиры, выдан 11.12.2019
	сведения об осуществлении государственной регистрации сделки, права, ограничения права без необходимого в силу закона согласия третьего лица, органа:	данные отсутствуют
	сведения об управляющем залогом и о договоре управления залогом, если такой договор заключен для управления ипотекой:	данные отсутствуют
	сведения о депозитарии, который осуществляет хранение обездвиженной документарной закладной или электронной закладной:	
	ведения о внесении изменений или дополнений в регистрационную запись об ипотеке:	
Договоры участия в долевом строительстве:		не зарегистрировано
Заявленные в судебном порядке права требования:		данные отсутствуют
Сведения о возможности предоставления третьим лицам персональных данных физического лица		данные отсутствуют

ДОКУМЕНТ ПОДПИСАН
ЭЛЕКТРОННОЙ ПОДПИСЬЮ
Сертификат: 00BB056B7401CB38D2B3576ACDC8425108
Владелец: ФЕДЕРАЛЬНАЯ СЛУЖБА ГОСУДАРСТВЕННОЙ РЕГИСТРАЦИИ, КАДАСТРА И КАРТОГРАФИИ
Действителен: с 27.06.2023 по 19.09.2024

полное наименование должности		инициалы, фамилия

Помещение			
вид объекта недвижимости			
Лист № 3 раздела 2	Всего листов раздела 2: 3	Всего разделов: 3	Всего листов выписки: 6

.2024г. № КУВИ-001/2024-47645125

стровый номер:	66:41:0204051:6624
Сведения о возражении в отношении зарегистрированного права:	данные отсутствуют
Сведения о наличии решения об изъятии объекта недвижимости для государственных и муниципальных нужд:	данные отсутствуют
Сведения о невозможности государственной регистрации без личного участия правообладателя или его законного представителя:	данные отсутствуют
Правопритязания и сведения о наличии поступивших, но не рассмотренных заявлений о проведении государственной регистрации права (перехода, прекращения права), ограничения права или обременения объекта недвижимости, сделки в отношении объекта недвижимости:	отсутствуют

ДОКУМЕНТ ПОДПИСАН
ЭЛЕКТРОННОЙ ПОДПИСЬЮ
Сертификат: 00BB056B7401CB38D2B3576ACDC8425108
Владелец: ФЕДЕРАЛЬНАЯ СЛУЖБА ГОСУДАРСТВЕННОЙ РЕГИСТРАЦИИ, КАДАСТРА И КАРТОГРАФИИ
Действителен: с 27.06.2023 по 19.09.2024

полное наименование должности	инициалы, фамилия

Выписка из Единого государственного реестра недвижимости об объекте недвижимости

План расположения помещения, машино-места на этаже (плане этажа)

Помещение			
вид объекта недвижимости			
Лист № 1 раздела 8	Всего листов раздела 8: 1	Всего разделов: 3	Всего листов выписки: 6

.2024г. № КУВИ-001/2024-47645125

стровый номер: 66:41:0204051:6624 | Номер этажа (этажей): 2

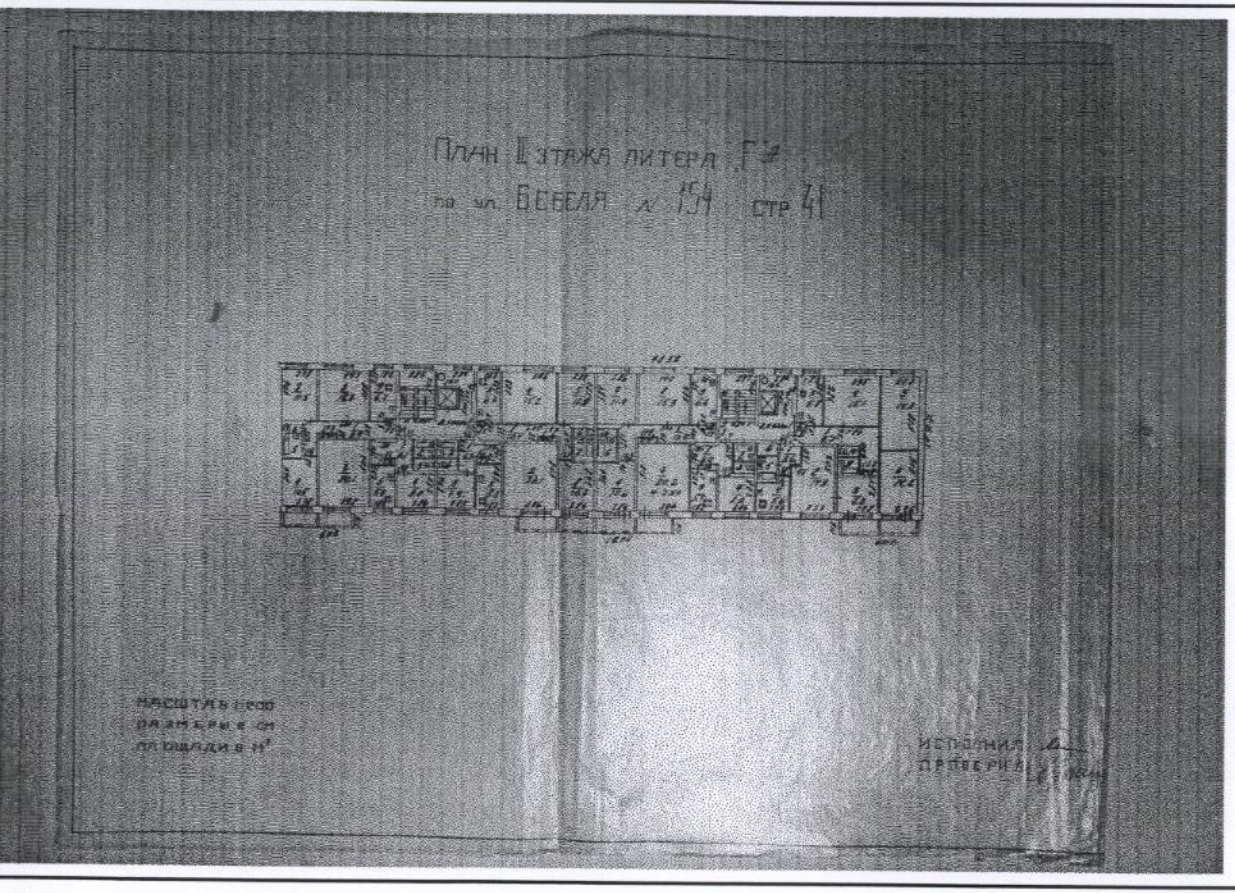

таб 1

ДОКУМЕНТ ПОДПИСАН
ЭЛЕКТРОННОЙ ПОДПИСЬЮ
Сертификат: 00BB056B7401CB38D2B3576ACDC8425108
Владелец: ФЕДЕРАЛЬНАЯ СЛУЖБА ГОСУДАРСТВЕННОЙ РЕГИСТРАЦИИ, КАДАСТРА И КАРТОГРАФИИ
Действителен: с 27.06.2023 по 19.09.2024

полное наименование должности	инициалы, фамилия